Dialoge in Jerusalem

Wenn ihr es wollt, ist es kein Märchen – Vision, Verwirklichung, Herausforderungen

19. bis 29. April 2020

Aktion Sühnezeichen Friedensdienste

בית בן-יהודה
Beit Ben-Yehuda

Israel – ein Land der Gegensätze

Säkular und religiös, jahrtausendealte Geschichte und Start-Up-Boom, konfliktbeladen und auf der Suche nach Frieden, traditionell und modern, Wüste und Küste…

Unsere Studienreise nach Israel ermöglicht ein Kennenlernen und Erforschen der Vielfalt der israelischen Gesellschaft, ihrer Spannungen und Ambivalenzen, sowie eine Auseinandersetzung mit den Chancen von Verständigung und Frieden mit den palästinensisch-arabischen Nachbar*innen. In den Zeitraum der Reise fallen zudem die beiden israelischen Gedenktage zur Erinnerung an die Opfer der NS-Judenvernichtung und an die Gefallenen von Kriegen und Terror (Jom HaSchoa und Jom HaSikaron) sowie der Feiertag zur Staatsgründung Israels (Jom HaAtzma'ut).

Auf vielfältige Weise wollen wir uns während dieser Reise mit der bewegten Geschichte und Gegenwart des Staates Israels auseinandersetzen: Welche Visionen haben die Staatsgründer*innen vor über 70 Jahren angetrieben und was ist aus diesen geworden? Welche Entwicklungen haben das Land und die Gesellschaft geprägt? Wie gestaltet sich das Zusammenleben von Menschen unterschiedlichster kultureller, nationaler und religiöser Herkunft und Prägung? Und welche Herausforderungen stehen zukünftig bevor?

Das insgesamt 10-tägige Programm umfasst spannende Begegnungen, Exkursionen, Seminareinheiten und Vorträge.

Die von Aktion Sühnezeichen Friedensdienste und Beit Ben-Yehuda organisierte Studienreise nach Israel vom **19. bis 29. April 2020** ist Teil unserer Veranstaltungsreihe »Dialoge in Jerusalem« und richtet sich an Einzelreisende, Paare oder Freund*innengruppen, die ihre Anreise nach Israel eigenständig organisieren.

Seien Sie uns zu guter Gemeinschaft und spannenden Diskussionen in Jerusalem herzlich willkommen!

Ihr Beit Ben-Yehuda Team

Programmbausteine

Die Israel-Begegnungsreise beginnt am 19. April mit der Anreise und endet am 30. April mit der Abreise der Teilnehmenden.

Folgende themenzentrierte Begegnungen, Exkursionen, Seminareinheiten und Vorträge sind u.a. geplant:

- Besuch von Gedenkveranstaltungen zu »Jom HaSchoa« und »Jom HaSikaron«
- Teilnahme an Feierlichkeiten zum »Jom HaAtzma'ut«
- Stadtführungen durch Jerusalem
- Seminareinheit über Aktion Sühnezeichen Friedensdienste (ASF) in Israel – Treffen mit aktuellen Freiwilligen
- Treffen mit dem israelischen Freundeskreis von ASF – Brückenbauer deutsch-israelischer Beziehungen
- Begegnung mit einer Jerusalemer Synagogengemeinde – Teilnahme am Schabbat-Gottesdienst
- Treffen mit der evangelischen Gemeinde Deutscher Sprache in Jerusalem
- Führung durch die Schoa-Gedenkstätte Yad VaShem
- Begegnung mit Zeitzeug*innen und Überlebenden der NS-Verfolgung
- Seminareinheit im Beit Ben-Yehuda zu Zionismus und dem Staat Israel
- Gespräch mit Vertreter*innen der israelischen Siedlungsbewegung und Palästinenser*innen über die Themen Frieden, Sicherheit und Besatzung
- Begegnungen und Austausch mit Israelis

Zum Programm werden auch zwei Tagesexkursionen mit Bezug zum Thema der Studienreise gehören.

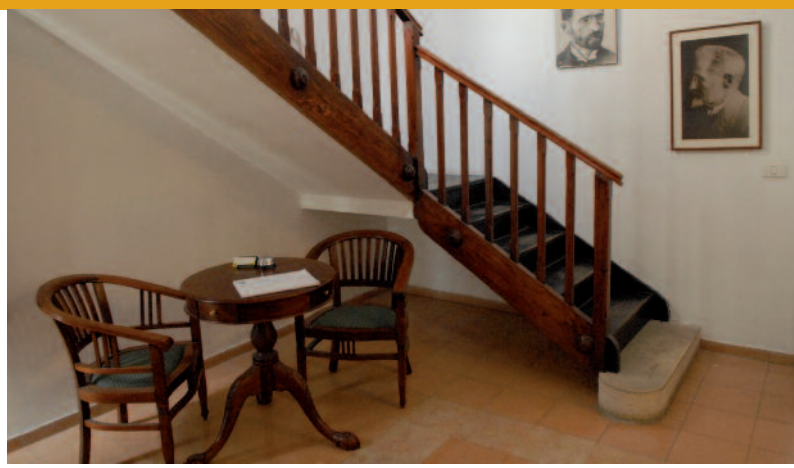

Unterkunft

Das denkmalgeschützte historische Beit Ben-Yehuda liegt im ruhigen Stadtteil Talpiot, nicht weit von der Altstadt. 1970 vermittelte der Jerusalemer Bürgermeister Teddy Kollek der Aktion Sühnezeichen Friedensdienste (ASF) dieses besondere Haus für unsere Arbeit in Israel. Der Begründer der neuhebräischen Sprache, Elieser Ben-Yehuda, hatte es 1922 für sich und seine Familie erbauen lassen. Im Garten des Hauses wurde 2004 ein modernes Gästehaus errichtet. Das Beit Ben-Yehuda ist das Zentrum der ASF-Arbeit in Israel und bietet Raum für vielfältige Begegnungen und Bildungsangebote, so auch für die Studienreise.

Wir empfehlen, als Unterkunft das Beit Ben-Yehuda zu nutzen, das über 10 Gästezimmer verfügt. Sollten die Buchungsmöglichkeiten dort erschöpft sein, informieren wir gerne über nahegelegene Pensionen und Hotels. Der Preis für eine Übernachtung mit Frühstück im Beit Ben-Yehuda beträgt pro Person 37 Euro für ein Dreibett-Zimmer, 50 Euro für ein Zweibett-Zimmer und 90 Euro für ein Einzelzimmer.

Aktion Sühnezeichen Friedensdienste

בית בן-יהודה Beit Ben-Yehuda

Teilnahmebedingungen

Die Teilnahme am Programm kostet jeweils **570 Euro** pro Person. Bei Anmeldung bis zum **15.01.2020** bieten wir Ihnen einen **Frühbucherrabatt** in Höhe von **10 Prozent** an. Flugkosten, Unterkunft und Verpflegung sind nicht im Reisepreis inbegriffen.

Die Teilnahme ist mit und ohne Übernachtung im Beit Ben-Yehuda möglich. Die Zahl der Teilnehmenden am Programm ist begrenzt.

Weitere Informationen und Anmeldeformular

Leitung der Studienreise / Kontakt in Israel:

Leon Mahncke & Marit Zimmermann, pädagogische Koordination im Beit Ben-Yehuda
dialoge@beit-ben-yehuda.org
Tel. 00972 2 673 01 24
Beit Ben-Yehuda
Ein Gedi Street 28
93383 Jerusalem / Israel

Kontakt in Deutschland:

Jan Brezger, Israel-Referent ASF
Tel. 0049 30 283 95 188
Aktion Sühnezeichen Friedensdienste e.V.
Auguststraße 80
10117 Berlin

www.beit-ben-yehuda.org

Fotos: BBY / ASF Israel